2010270192 Ubf Augsburg Neubau Dispogebäude

Terminplan

25.08.2025

DB InfraGo AG

Nr.	Bezeichnung	Start	Dauer	Ende	Vorgänger	Nachfolger
1	**Gesamtbauleistung**	**15.09.2025**	**251t**	**30.09.2026**		
2	**Baustelleneinrichtung**	**15.09.2025**	**4t**	**18.09.2025**		
3	Bauzaun, Container	15.09.2025	4t	18.09.2025		4 AA; 6 AA
4	Versorgung	15.09.2025	4t	18.09.2025	3 AA	
5	**Erdarbeiten**	**15.09.2025**	**51t**	**25.11.2025**		
6	Gebäude einmessen	15.09.2025	1t	15.09.2025	3 AA	7
7	Baugrube + Grundleitungen KG	16.09.2025	18t	10.10.2025	6	12; 13
8	Hinterfüllung KG	12.11.2025	3t	14.11.2025	13	10; 11; 9 AA
9	Außenkanal	12.11.2025	10t	25.11.2025	8 AA	
10	Grundleitungen bis AK Gebäude	17.11.2025	4t	20.11.2025	8	
11	Aushub Streifenfundamente EG	17.11.2025	3t	19.11.2025	8	14
12	**Rohbau**	**13.10.2025**	**82t**	**24.02.2026**	**7**	
13	Rohbau KG	13.10.2025	22t	11.11.2025	7	8
14	Rohbau EG	20.11.2025	22t	19.12.2025	11	15; 18 -10t
15	Rohbau OG	12.01.2026	22t	10.02.2026	14	16; 19 3t
16	Rohbau DG	11.02.2026	10t	24.02.2026	15	27; 24
17	**Hülle**	**08.12.2025**	**97t**	**18.05.2026**		
18	Fassadengerüst	08.12.2025	97t	18.05.2026	14 -10t	
19	Fenster + Außentüren	16.02.2026	10t	27.02.2026	15 3t	20 AA 8t
20	Fassadenputz	26.02.2026	25t	01.04.2026	19 AA 8t	21 10t
21	Malerarbeiten Außenbereich	20.04.2026	12t	06.05.2026	20 10t	22
22	Sonnenschutz	07.05.2026	5t	13.05.2026	21	
23	**AG-seitige Leistungen**	**25.02.2026**	**130t**	**02.09.2026**		
24	Rohinstallation HLSE	25.02.2026	80t	24.06.2026	16	
25	Fertiginstallation HLSE	30.07.2026	25t	02.09.2026	33	
26	**Dach**	**25.02.2026**	**35t**	**16.04.2026**		
27	Zimmererarbeiten	25.02.2026	15t	17.03.2026	16	28
28	Dacheindeckung + Spengler	18.03.2026	20t	16.04.2026	27	30
29	**Innenausbau**	**17.04.2026**	**108t**	**21.09.2026**		
30	Innenputz	17.04.2026	25t	26.05.2026	28	31 -5t
31	Trockenbau einseitig	19.05.2026	25t	24.06.2026	30 -5t	32
32	Estrich	25.06.2026	5t	01.07.2026	31	35 15t; 33 15t
33	Fliesen	23.07.2026	5t	29.07.2026	32 15t	34 AA; 25
34	Betonwerkstein	23.07.2026	5t	29.07.2026	33 AA	
35	Trockenbau schließen	23.07.2026	30t	02.09.2026	32 15t	36 -15t; 37 EE 5t
36	Maler Innenbereich	13.08.2026	25t	16.09.2026	35 -15t	
37	Bodenbeläge	20.08.2026	15t	09.09.2026	35 EE 5t	38
38	Innentüren	10.09.2026	8t	21.09.2026	37	40
39	**Abnahme / Übergabe**	**22.09.2026**	**7t**	**30.09.2026**		
40	Vorbegehung	22.09.2026	1t	22.09.2026	38	41
41	Mängelbeseitigung	23.09.2026	5t	29.09.2026	40	42
42	Endabnahme / Übergabe an Nutzer	30.09.2026	1t	30.09.2026	41	

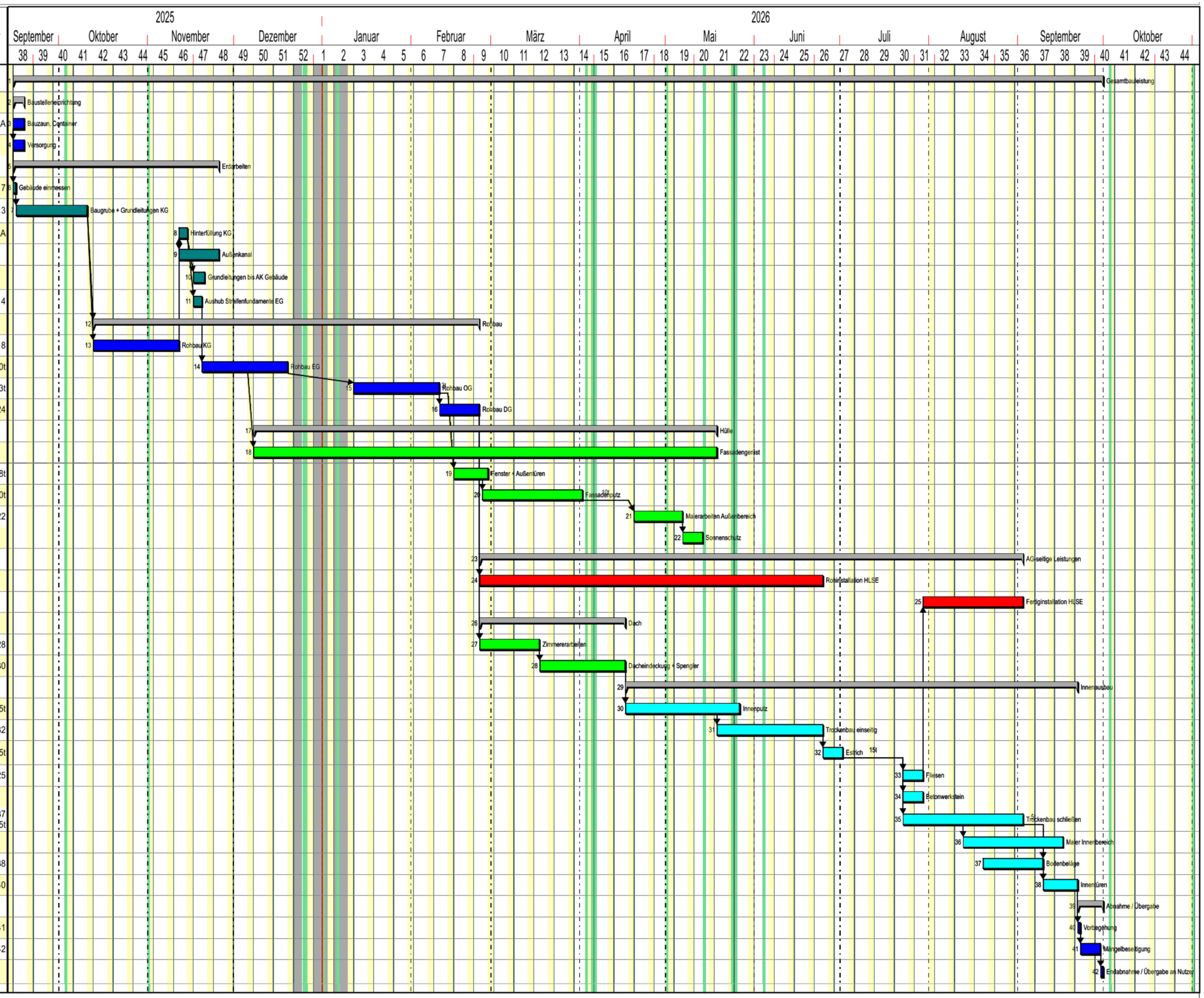

Farbcodes;Firmen

Tiefbau | Hülle | Bauherr | Ausbau

Powerproject